

Mercados de Navidad en Alsacia del Norte y espectáculo en el Royal Palace (formula puerto/puerto)

Embarque en una aventura por el corazón de Alsacia. Se descubrirán Estrasburgo y sus mercados navideños, un mundo aparte donde el encanto y las luces cobran una gran importancia. El camino de los alfareros, país de colinas, valles, bosques y pueblos pintorescos, desvela todo el encanto de este camino. También se podrá asistir al espectáculo de gran renombre del Royal Palace.



Su programa : MNA_PP

Número de días : 4

Número de noches : 3

ESTRASBURGO - La ruta de los alfareros - Kirrwiller - ESTRASBURGO



LOS PUNTOS FUERTES

- El encanto único de los **mercados navideños alsacianos**
- **Estrasburgo** y sus iluminaciones
- La ruta de los **alfareros**
- Espectáculo al **Royal Palace**(1)

ESTRASBURGO - La ruta de los alfareros - Kirrwiller - ESTRASBURGO



Día 1 : ESTRASBURGO

Cita a las 18.00h. Cena a bordo. Noche libre.

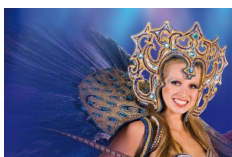

Día 2 : La ruta de los alfareros - Kirrwiller, espectáculo en el Royal Palace

Salida en autocar por la **Ruta de los Alfareros** en compañía de una animadora. Visita de **Soufflenheim**, ciudad de la alfarería culinaria y decorativa, o de **Betschdorf**, ciudad de la alfarería artesanal. A continuación, salida a **Kirrwiller**. Almuerzo en el Royal Palace de Kirrwiller(1), seguido de un espectáculo de Teatro de Music Hall. Regreso a bordo para la cena.



Día 3 : ESTRASBURGO

Salida en autocar en compañía de la animadora del barco para la **visita del casco antiguo de Estrasburgo** y de sus mercados de Navidad. Por la tarde, tiempo libre y descubrimiento de las iluminaciones de Navidad. Toda la ciudad está decorada con guirnaldas y motivos navideños, sobre todo las calles y tiendas. Regreso al barco para la cena. Noche libre.



Día 4 : ESTRASBURGO

Desayuno a bordo. Fin de nuestros servicios a las 9h00.

LO MÁS DESTACADO DE CROISIEUROPE

- Refinada cocina francesa
- **Wifi gratuito** a bordo
- Seguro asistencia/repatriación
- Tasas portuarias incluidas

Nuestros precios incluyen :

barco-hotel sin navegación en el muelle de Estrasburgo - todas las comidas desde la cena del primer día al desayuno del último - alojamiento en camarote doble exterior con ventana y baño completo - asistencia a bordo - espectáculo en el Palacio Real de Kirrwiller - visitas del programa - seguro de asistencia / repatriación.

Nuestros precios no incluyen :

bebidas - seguro de anulación / equipajes - traslados.

Traslados :

Posibilidad de traslados privados a la demanda. Rogamos consulten

Trámites :

documento nacional de identidad o pasaporte en vigor obligatorio. Los residentes fuera de la UE han de consultar con su embajada o consulado.

Información importante :

Para una óptima organización de su viaje, el orden de visitas la puede ser modificado.

(1) Almuerzo espectáculo en el Palacio Real de Kirtwiller, válido sólo los martes, miércoles y jueves.

El consumo excesivo de alcohol es peligroso para la salud; beba con moderación.

Excursiones

Día : 2

1 Excursión (s)



Ruta de los alfareros y espectáculo en el Palacio Real *(Incluido)*

Duración

Clásicas



Día

Día : 3

1 Excursión (s)



Jornada en Estrasburgo y mercado de Navidad *(Incluido)*

Duración

Clásicas



Por la Mañana